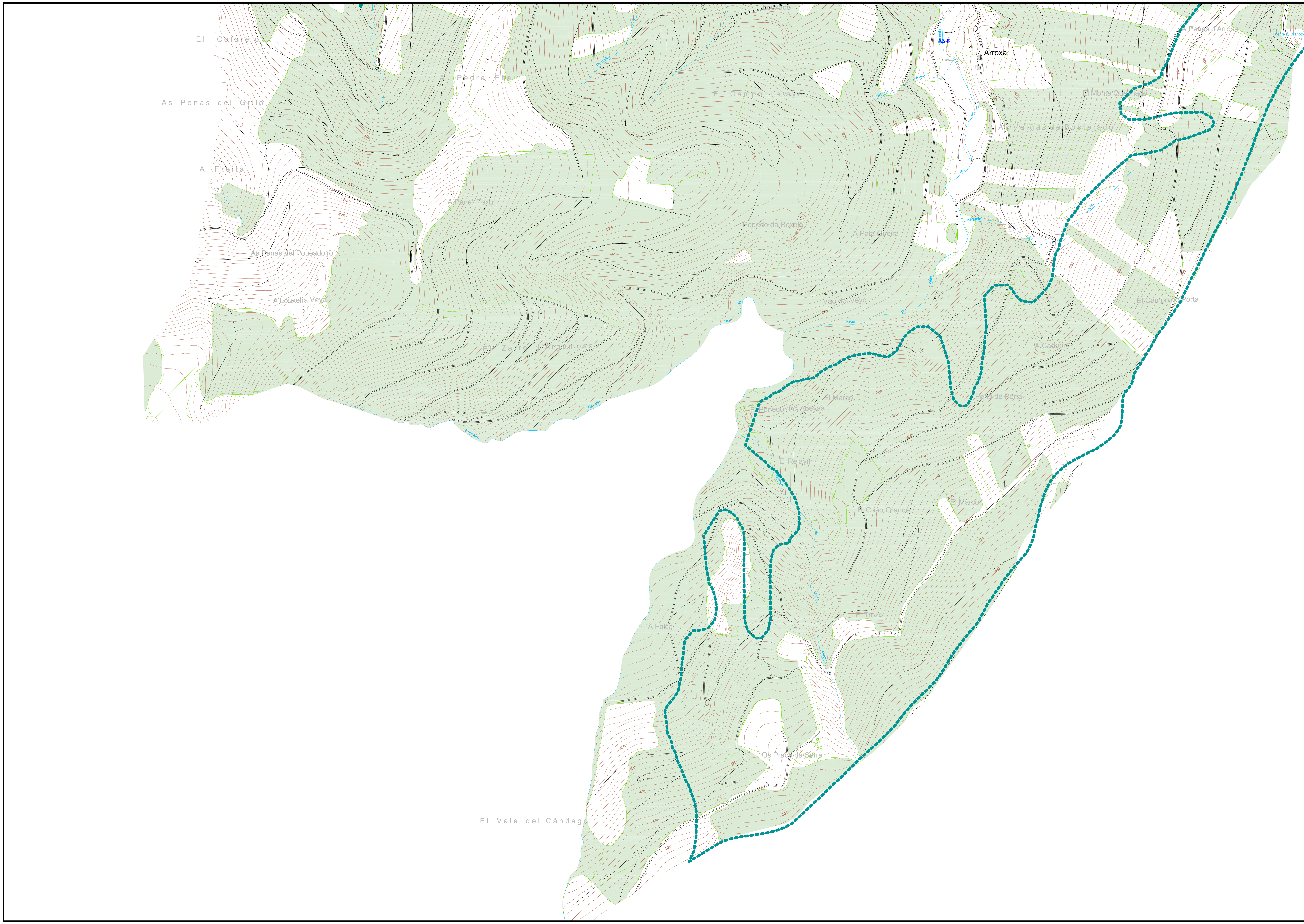

CATÁLOGO URBANISTICO DE PROTECCIÓN

AYUNTAMIENTO DE TAPIA DE CASARIEGO

TITULO: **ELEMENTOS EN SUELO NO URBANIZABLE**

FASE: **DOCUMENTACION APROBACION INICIAL**

REV:	CONCEPTO:	FECHA:
A	PARA APROBACIÓN INICIAL	01/10/08

PLANO Nº: **01** HOJA: 11 DE: 12

EL ARQUITECTO: SANTIAGO IGLESIAS MARTÍNEZ

ABOGADO: IGNACIO FDEZ. GONZÁLEZ

GEÓGRAFO: IGNACIO PÉREZ GONZÁLEZ

LDA. HISTORIA DEL ARTE: PATRICIA MENDEZ ALVAREZ

FECHA: OCT,08 ESCALA: 1:5.000 ESCALA GRAFICA

GRUPO: ORDENACION

BASE: TOPOGRÁFICA

XXYY-ZZ B.I.C.
XXYY-ZZ PATRIMONIO ETNOGRAFÍCO
XXYY-ZZ PATRIMONIO ARQUITECTÓNICO
XXYY-ZZ PATRIMONIO ARQUEOLÓGICO
XXYY-ZZ PATRIMONIO HISTÓRICO-INDUSTRIAL
XXYY-ZZ PATRIMONIO NATURAL

ENTORNO DE PROTECCIÓN